



PRÉFET DE SEINE-ET-MARNE

Direction départementale
des territoires

Service environnement et
prévention des risques

Pôle prévention des risques
et lutte contre les nuisances

**Arrêté préfectoral 2011/DDT/SEPR n° 18
mettant à jour la liste des risques à prendre en compte
sur le territoire de la commune de Moissy-Cramayel et
les documents à consulter pour l'information des
acquéreurs et des locataires de biens immobiliers sur
les risques naturels et technologiques majeurs**

Le préfet de Seine-et-Marne
Chevalier de la légion d'honneur,
Chevalier de l'ordre national du mérite,

VU le code général des collectivités territoriales ;

VU le code de l'environnement et notamment ses articles L.125-5 et R.125-23 à R.125-27 relatif à l'information des acquéreurs et des locataires de biens immobiliers sur les risques naturels et technologiques majeurs ;

VU le décret du Président de la République en date du 1^{er} avril 2010 portant nomination de Monsieur Jean-Michel DREVET, préfet de Seine-et-Marne ;

VU l'arrêté préfectoral 06/DAIDD/ENV n° 001 du 03 février 2006 déterminant la liste des communes pour lesquelles l'information sur les risques naturels et technologiques majeurs doit être délivrée aux acquéreurs et locataires de biens immobiliers, mis à jour par les arrêtés préfectoraux 06/DAIDD/ENV n° 189 du 11 juillet 2006, 06/DAIDD/ENV n° 195 du 28 août 2006, 07/DAIDD/ENV n° 11 du 06 mars 2007, 07/DAIDD/ENV n° 106 du 19 novembre 2007, 2009/DDEA/SEPR n° 51 du 19 février 2009, 2009/DDEA/SEPR n° 583 du 22 octobre 2009, 2010/DDEA/SEPR n° 18 du 04 février 2010, 2010/DDEA/SEPR n° 127 du 12 mai 2010, 2010/DDT/SEPR n° 430 du 24 décembre 2010 et 2011/DDT/SEPR n° 17 du 11 avril 2011 ;

VU l'arrêté préfectoral 06/DAIDD/ENV n° 096 du 03 février 2006 fixant la liste des risques à prendre en compte sur le territoire de la commune de Moissy-Cramayel et les documents à consulter pour l'information des acquéreurs et des locataires de biens immobiliers sur les risques majeurs, mis à jour par les arrêtés préfectoraux n° 07/DAIDD/ENV n° 45 du 06 mars 2007, n° 2009/DDEA/SEPR n° 587 du 22 octobre 2009 et 2010/DDEA/SEPR n°27 du 04 février 2010 ;

VU l'arrêté préfectoral 2001 DAI 1 URB n° 126 du 11 juillet 2001 prescrivant l'établissement d'un plan de prévention des risques naturels prévisibles de mouvements de terrain différentiels liés au phénomène de retrait-gonflement des argiles sur le territoire de la commune de Moissy-Cramayel ;

VU l'arrêté du 1^{er} juillet 2010 portant nomination dans les directions départementales interministérielles de Monsieur Jean-Yves SOMMIER, directeur départemental des territoires de Seine-et-Marne ;

VU l'arrêté préfectoral n° 10/PCAD/36 du 03 décembre 2010 donnant délégation de signature à Monsieur Jean-Yves SOMMIER, ingénieur général des ponts, des eaux et des forêts, directeur départemental des territoires de Seine-et-Marne ;

VU l'arrêté préfectoral n° 010 DCSE IC 248 du 14 décembre 2010 portant approbation du plan de prévention des risques technologiques (PPRT) de l'établissement SOGIF sur le territoire des communes de Moissy-Cramayel et Lieusaint ;

CONSIDÉRANT qu'il y a lieu de mettre à jour la liste des risques à prendre en compte sur le territoire de la commune de Moissy-Cramayel et les documents à consulter pour l'information des acquéreurs et des locataires de biens immobiliers sur les risques naturels et technologiques majeurs ;

SUR proposition du directeur départemental des territoires ;

ARRÊTE

Article 1er

La commune de Moissy-Cramayel est exposée aux risques naturels de mouvements de terrain différentiels liés au phénomène de retrait-gonflement des argiles et aux risques technologiques.

Le dossier communal d'information annexé à l'arrêté préfectoral 2010/DDEA/SEPR n° 27 du 04 février 2010 est remplacé par le dossier communal d'information annexé au présent arrêté.

Article 2

Les arrêtés ayant porté reconnaissance de l'état de catastrophe naturelle sur le territoire de la commune de Moissy-Cramayel sont :

- les arrêtés ministériels des 11 janvier 1983 et 16 mai 1983, pour le risque inondations et coulées de boue ;
- l'arrêté ministériel des 04 décembre 1991, 16 août 1993, 3 mars 1995 et 26 mai 1998 pour le risque mouvements de terrain consécutif à la sécheresse et à la réhydratation des sols ;
- l'arrêté ministériel du 29 décembre 1999 pour le risque inondations, coulées de boue et mouvements de terrain ;

La liste des arrêtés portant reconnaissance de l'état de catastrophe naturelle est également consultable sur le site internet www.prim.net.

Article 3

Les éléments nécessaires aux vendeurs et aux bailleurs, pour l'établissement de l'état des risques naturels et technologiques utile à l'information des acquéreurs et des locataires de biens immobiliers, sont consignés dans le dossier communal d'information annexé au présent arrêté.

Ce dossier communal d'information comprend :

- une fiche synthétique précisant la nature ainsi que l'intensité du risque auquel la commune est exposée et mentionnant les documents de référence auxquels le vendeur ou le bailleur peut se référer ;
- deux documents cartographiques délimitant le périmètre exposé au risque technologique et retrait-gonflement des argiles sur le territoire de la commune.

Article 4

Le dossier communal d'information visé à l'article 1 et annexé au présent arrêté ainsi que les documents de référence mentionnés dans la fiche synthétique sont consultables aux jours et heures habituels d'ouverture des bureaux de la mairie de Moissy-Cramayel et de la préfecture de Seine-et-Marne.

Article 5

Le dossier communal d'information et les documents de référence visée à l'article 4 sont mis à jour en fonction de l'évolution des éléments nécessaires à l'établissement de l'état des risques naturels et technologiques.

Article 6

Le présent arrêté sera notifié au maire de la commune de Moissy-Cramayel et au président de la chambre départementale des notaires.

Le présent arrêté sera affiché en mairie de Moissy-Cramayel.

Le présent arrêté ainsi que ses modalités de consultation feront l'objet d'une mention dans le journal Le Parisien.

Il est également accessible sur le site Internet de la direction départementale des territoires : <http://www.seine-et-marne.equipement-agriculture.gouv.fr>, rubrique "Risques".

Article 7

Le secrétaire général de la préfecture de Seine-et-Marne, le directeur départemental des territoires de Seine-et-Marne et le maire de la commune de Moissy-Cramayel sont chargés, chacun en ce qui le concerne, de l'exécution du présent arrêté qui sera publié au recueil des actes administratifs de la préfecture de Seine-et-Marne.

Une copie sera adressée à :

- M. le préfet de Seine-et-Marne
- M. le directeur départemental des territoires de Seine-et-Marne

Melun, le 11 avril 2011

Le préfet,

Pour le Préfet et par délégation,

Le Directeur Départemental des Territoires

signé

Jean-Yves SOMMIER



Préfecture de Seine-et-Marne

COMMUNE DE MOISSY CRAMAYEL

Informations sur les risques naturels et technologiques

en application des alinéas I et II de l'article L 125-5 du code de l'environnement

1. Annexe à l'arrêté préfectoral

2010/DDEA/SEPR n° 27

du

04 février 2010

mis à jour le

11 avril 2011

2. Situation de la commune au regard d'un ou plusieurs plans de prévention de risques naturels prévisibles [PPRn]

La commune est située dans le périmètre d'un PPR n

oui non

Prescrit (en cours d'élaboration)

date

11 juillet 2001

aléa

sécheresse

date

aléa

date

aléa

Les documents de référence sont :

Extrait de la carte départementale d'aléa retrait-gonflement des argiles ou aléa sécheresse (version octobre 2006) consultable sur www.argile.frConsultable sur Internet Consultable sur Internet Consultable sur Internet Consultable sur Internet **3. Situation de la commune au regard d'un plan de prévention de risques technologiques [PPR t]**

La commune est concernée par le périmètre d'un PPR t

oui non approuvé par l'arrêté préfectoral 2010/DCSE 248
Etablissement SOGIF

date

14 décembre 2010

aléa

toxique, thermique

Les documents de référence sont :

La note de présentation, le plan de zonage réglementaire, le règlement

Consultable sur Internet **4. Situation de la commune au regard du zonage réglementaire pour la prise en compte de la sismicité**

en application du décret 91-461 du 14 mai 1991 relatif à la prévention du risque sismique , modifié par le décret n°2000-892 du 13 septembre 2000

La commune est située dans une zone de sismicité

zone Ia zone Ib zone II zone III non **5. Description succincte de l'intensité du risque**

Aléa :	<input type="text"/>	intensité :	faible à moyenne	<input type="checkbox"/>	forte	<input type="checkbox"/>	très forte	<input type="checkbox"/>
Aléa :	<input type="text"/>	intensité :	faible	<input type="checkbox"/>	modérée	<input type="checkbox"/>	élevée	<input type="checkbox"/>
Aléa :	<input type="text"/>	intensité :		<input type="checkbox"/>	faible	<input type="checkbox"/>	moyenne	<input type="checkbox"/>
Aléa :	technologique	intensité :		<input type="checkbox"/>		<input type="checkbox"/>	forte	<input type="checkbox"/>

Commentaire littéral succinct

pièces jointes

6. Cartographie

document permettant la localisation des immeubles au regard des risques encourus

Extrait de la carte départementale d'aléa retrait-gonflement des argiles ou aléa sécheresse (1 format A4)

Document cartographique délimitant le périmètre d'exposition au risque technologique (1 format A4)



PRÉFET DE SEINE-ET-MARNE

Direction départementale des territoires de Seine-et-Marne

Service environnement et
prévention des risques
Pôle prévention des risques
et lutte contre les nuisances

**Arrêté préfectoral 2012/DDT/SEPR n°238
complétant l'arrêté préfectoral 2011/DDT/SEPR n°18 du 11 avril 2011
mettant à jour la liste des risques à prendre en compte sur le territoire de
la commune de Moissy-Cramayel et les documents à consulter pour
l'information des acquéreurs et des locataires de biens immobiliers sur les
risques naturels et technologiques majeurs**

Le préfet de Seine-et-Marne
Chevalier de la légion d'honneur,

- VU le code général des collectivités territoriales ;
- VU le code de l'environnement et notamment ses articles L.125-5 et R.125-23 à R.125-27 relatif à l'information des acquéreurs et des locataires de biens immobiliers sur les risques naturels et technologiques majeurs ;
- VU le décret n° 91-461 du 14 mai 1991 modifié relatif à la prévention du risque sismique ;
- VU le décret du Président de la République en date du 27 mai 2011 portant nomination de Monsieur Pierre MONZANI, préfet de Seine-et-Marne ;
- VU le décret du Président de la République en date du 26 août 2010 portant nomination de Monsieur Serge GOUTEYRON, sous préfet hors classe, secrétaire général de la préfecture de Seine-et-Marne ;
- VU l'arrêté du Premier Ministre en date du 1er juillet 2010 nommant Monsieur Jean-Yves SOMMIER, directeur départemental des territoires de Seine-et-Marne ;

VU l'arrêté préfectoral 06/DAIDD/ENV n°001 du 03 février 2006 déterminant la liste des communes pour lesquelles l'information sur les risques naturels et technologiques majeurs doit être délivrée aux acquéreurs et locataires de biens immobiliers, mis jour par les arrêtés préfectoraux 06/DAIDD/ENV n° 189 du 11 juillet 2006, 06/DAIDD/ENV n° 195 du 28 août 2006, 07/DAIDD/ENV n° 11 du 06 mars 2007, 07/DAIDD/ENV n° 106 du 19 novembre 2007, 2009/DDEA/SEPR n° 51 du 19 février 2009, 2009/DDEA/SEPR n° 583 du 22 octobre 2009, 2010/DDEA/SEPR n° 18 du 04 février 2010, 2010/DDEA/SEPR n° 127 du 12 mai 2010, 2010/DDT/SEPR n° 430 du 24 décembre 2010, 2011/DDT/SEPR n° 17 du 11 avril 2011, 2011/DDT/SEPR n° 234 du 13 mai 2011, 2011/DDT/SEPR n° 444 du 17 novembre 2011 et 2011/DDT/SEPR n° 480 du 08 décembre 2011 ;

VU l'arrêté préfectoral 2011/DDT/SEPR n°018 du 11 avril 2011 mettant à jour la liste des risques à prendre en compte sur le territoire de la commune de Moissy-Cramayel et les documents à consulter pour l'information des acquéreurs et des locataires de biens immobiliers sur les risques naturels et technologiques majeurs

VU l'arrêté préfectoral n° 12/PCAD/21 du 06 mars 2012 modifiant l'arrêté préfectoral n° 11/PCAD/117 du 06 juin 2011 donnant délégation de signature à Monsieur Jean-Yves SOMMIER, ingénieur général des ponts, des eaux et des forêts, directeur départemental des territoires de Seine-et-Marne ;

CONSIDÉRANT la circulaire du 2 mars 2011, relative aux modalités de mise en oeuvre des décrets n° 2010-1254 et n° 2010-1255 du 22 octobre 2010 relatifs à la prévention du risque sismique et aux zones de sismicité qui modifient le cadre de l'information préventive des populations et de l'information des acquéreurs et des locataires de biens immobiliers sur les risques majeurs ;

SUR proposition du secrétaire général de la préfecture et du directeur départemental des territoires de Seine-et-Marne ;

ARRÊTE

Article 1er

La commune de Moissy-Cramayel est concernée par une zone de sismicité très faible, comme la totalité du département de Seine-et-Marne. Le dossier communal d'information annexé à l'arrêté préfectoral 2011/DDT/SEPR n°18 du 11 avril 2011 reste en vigueur. Il est complété par le dossier communal d'information ci-joint, spécifique au risque sismique.

Article 2

L'état des risques naturels et technologiques pour la commune mentionnée à l'article 1er situera le bien en zone de sismicité très faible, comme indiqué dans la rubrique 4 de la fiche synthétique.

Article 3

Est annexé au présent arrêté un dossier communal d'information comprenant :

- une carte départementale spécifique au risque sismique ;
- une fiche synthétique précisant la nature ainsi que l'intensité des risques auxquels la commune est exposée et mentionnant les documents de référence auxquels le vendeur ou le bailleur peut se référer.

L'ensemble du dossier communal d'information est consultable en mairie, préfecture et sous-préfecture.

Article 4

Le présent arrêté sera notifié au maire de la commune de Moissy-Cramayel et au président de la chambre départementale des notaires.

Le présent arrêté sera affiché en mairie de Moissy-Cramayel.

Le présent arrêté ainsi que ses modalités de consultation feront l'objet d'une mention dans le journal Le Parisien.

Il est également accessible sur le site Internet de la direction départementale des territoires : <http://www.seine-et-marne.equipement-agriculture.gouv.fr>, rubrique "Risques".

Article 5

Le secrétaire général de la préfecture de Seine-et-Marne et le maire de la commune de Moissy-Cramayel sont chargés, chacun en ce qui le concerne, de l'exécution du présent arrêté qui sera publié au recueil des actes administratifs de la préfecture de Seine-et-Marne.

Une copie sera adressée à :

- M. le préfet de Seine-et-Marne
- M. le directeur départemental des territoires de Seine-et-Marne

Melun, le 02 mai 2012

Le préfet,
Pour le préfet et par délégation,
Le directeur départemental des territoires
de Seine-et-Marne

signé

Jean-Yves SOMMIER

Commune de MOISSY-CRAMAYEL

Informations sur les risques naturels et technologiques
pour l'application des I, II, III de l'article L 125-5 du code de l'environnement

1. Annexe à l'arrêté préfectoral

n° **2011/DDT/SEPR n° 18** du **11 avril 2011** complété le **02 mai 2012**

2. Situation de la commune au regard d'un ou plusieurs plans de prévention de risques naturels prévisibles

[PPRn]

La commune est située dans le périmètre d'un PPR n oui non

Prescrit (en cours d'élaboration)	date	aléa
	11 juillet 2001	sécheresse

Les documents de référence sont :

Extrait de la carte départementale d'aléa retrait-gonflement des argiles ou aléa sécheresse (version octobre 2006) consultable sur www.argile.fr	Consultable sur Internet <input checked="" type="checkbox"/>
	Consultable sur Internet <input type="checkbox"/>
	Consultable sur internet <input type="checkbox"/>
	Consultable sur internet <input type="checkbox"/>
	Consultable sur internet <input type="checkbox"/>
	Consultable sur Internet <input type="checkbox"/>

3. Situation de la commune au regard d'un plan de prévention de risques technologiques [PPR t]

La commune est située dans le périmètre d'un PPR t oui non

Approuvé par arrêté préfectoral 010 DCSE IC 248 Etablissement SOGIF	date 14 décembre 2010	effet Toxique et thermique
---	------------------------------	-----------------------------------

Les documents de référence sont :

La note de présentation, le plan de zonage réglementaire, le règlement	Consultable sur Internet <input checked="" type="checkbox"/>
	Consultable sur Internet <input type="checkbox"/>

4. Situation de la commune au regard du zonage réglementaire pour la prise en compte de la sismicité

en application des articles R 563-4 et R 125-23 du code de l'environnement modifiés par les décrets n°2010-1254 et 2010-1255

La commune est située dans une zone de sismicité Forte zone **5** Moyenne zone **4** Modérée zone **3** Faible zone **2** Très faible Zone **1**

pièces jointes

5. Cartographie

extraits de documents ou de dossiers permettant la localisation des immeubles au regard des risques encourus

Document cartographique délimitant le périmètre exposé au risque technologique (1 format A4)
Extrait de la carte départementale d'aléa retrait-gonflement des argiles ou aléa sécheresse (1 format aA4)

6. Arrêtés portant ou ayant porté reconnaissance de l'état de catastrophe naturelle ou technologique

La liste actualisée des arrêtés est consultable sur le site portail www.prim.net dans la rubrique « Ma commune face aux risques »

Sites internet :



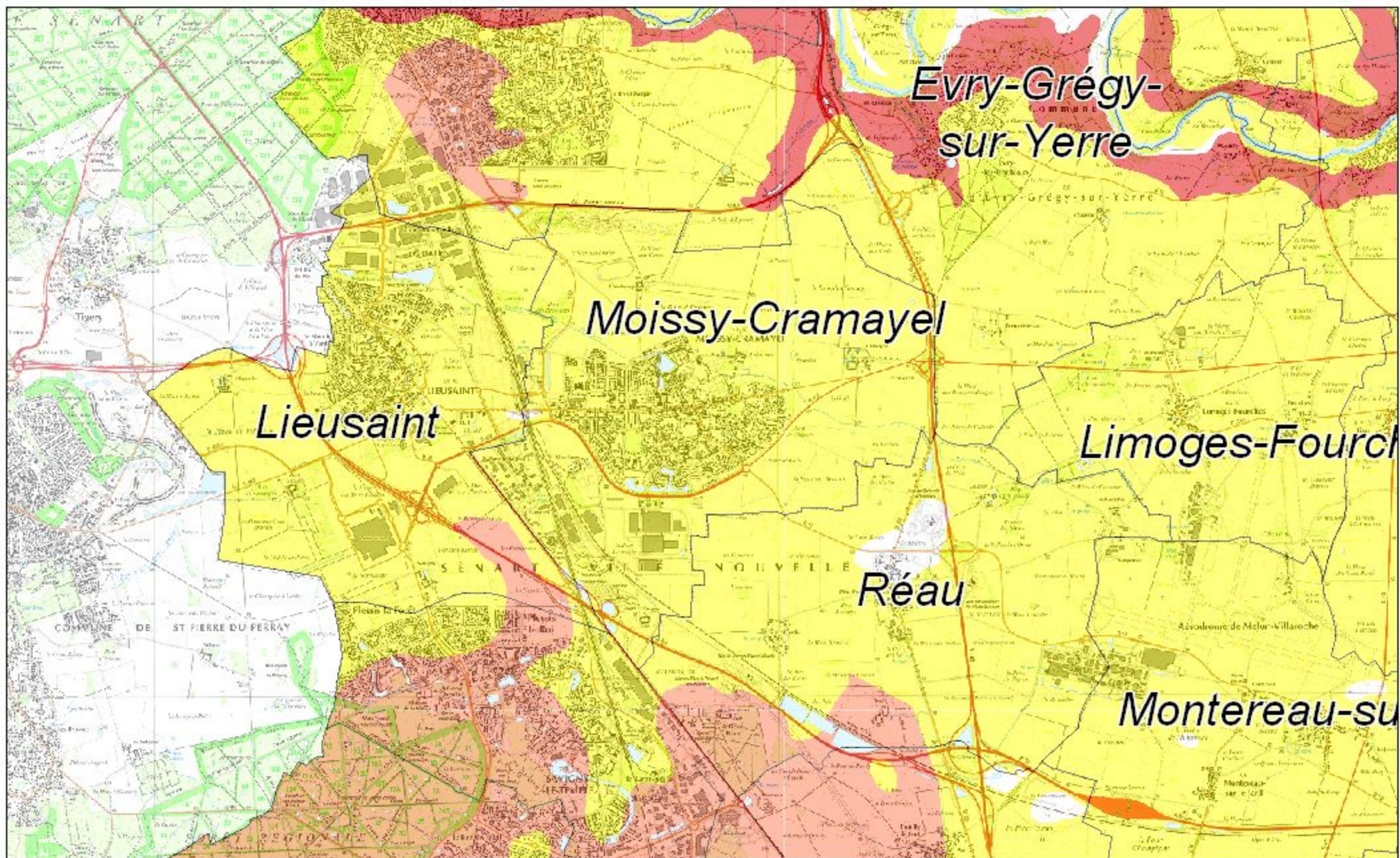

www.seine-et-marne.equipement-agriculture.gouv.fr (DDT77)

www.seine-et-marne.pref.gouv.fr (Préfecture77)



Commune de MOISSY-CRAMAYEL
Information des acquéreurs et des locataires
sur le risque sécheresse

Annexe à l'arrêté préfectoral
 2010/DDEA/SEPR n° 27
 du 04 février 2010
 Mis à jour le 11 avril 2011

	Aléa fort		Aléa faible
	Aléa moyen		Aléa nul

