

Commune de GAZERAN

Informations sur les risques naturels et technologiques pour l'application des I, II, III de l'article L 125-5 du code de l'environnement

1. Annexe à l'arrêté préfectoral

n° **2012072-0001**

du **12 mars 2012**

mis à jour le

2. Situation de la commune au regard d'un ou plusieurs plans de prévention de risques naturels prévisibles [PPRn]

La commune est située dans le périmètre d'un PPR n

oui

non

Plan R.111-3	date 05 août 1986	aléa Mouvement de terrain
Plan R.111-3	date 02 novembre 1992	aléa Inondation
	date	aléa
	date	aléa
	date	aléa

Les documents de référence sont :

DDRM	Consultable sur Internet <input checked="" type="checkbox"/>
Plan R.111-3 « Mouvement de terrain » (disponible en mairie)	Consultable sur Internet <input type="checkbox"/>
Plan R.111-3 « Inondation » (disponible en mairie)	Consultable sur Internet <input type="checkbox"/>

3. Situation de la commune au regard d'un plan de prévention de risques technologiques [PPRt]

oui

non

	date	effet
	date	effet

Les documents de référence sont :

	Consultable sur Internet <input type="checkbox"/>
	Consultable sur Internet <input type="checkbox"/>
	Consultable sur Internet <input type="checkbox"/>

4. Situation de la commune au regard du zonage réglementaire pour la prise en compte de la sismicité

en application des articles R 563-4 et R 125-23 du code de l'environnement modifiés par les décrets n°2010-1254 et 2010-1255

La commune est située dans une zone de sismicité

Forte zone 5 <input type="checkbox"/>	Moyenne zone 4 <input type="checkbox"/>	Modérée zone 3 <input type="checkbox"/>	Faible zone 2 <input type="checkbox"/>	Très faible Zone 1 <input checked="" type="checkbox"/>
--	--	--	---	---

pièces jointes

5. Cartographie

extraits de documents ou de dossiers permettant la localisation des immeubles au regard des risques encourus

Cartographie des risques naturels prévisibles (ci-jointe)

6. Arrêtés portant ou ayant porté reconnaissance de l'état de catastrophe naturelle ou technologique

La liste actualisée des arrêtés est consultable sur le site portail www.prim.net dans la rubrique « Ma commune face aux risques »

Date : 9 avril 2012

Le Préfet ,

Pour le Préfet, et par délégation :

Le Sous-Préfet, Directeur de Cabinet,

signé

Jean-Marc GALLAND

Cartographie des risques naturels prévisibles (1/2)

Version actualisée au 15 février 2006 (échelle 1/25000^{ème})

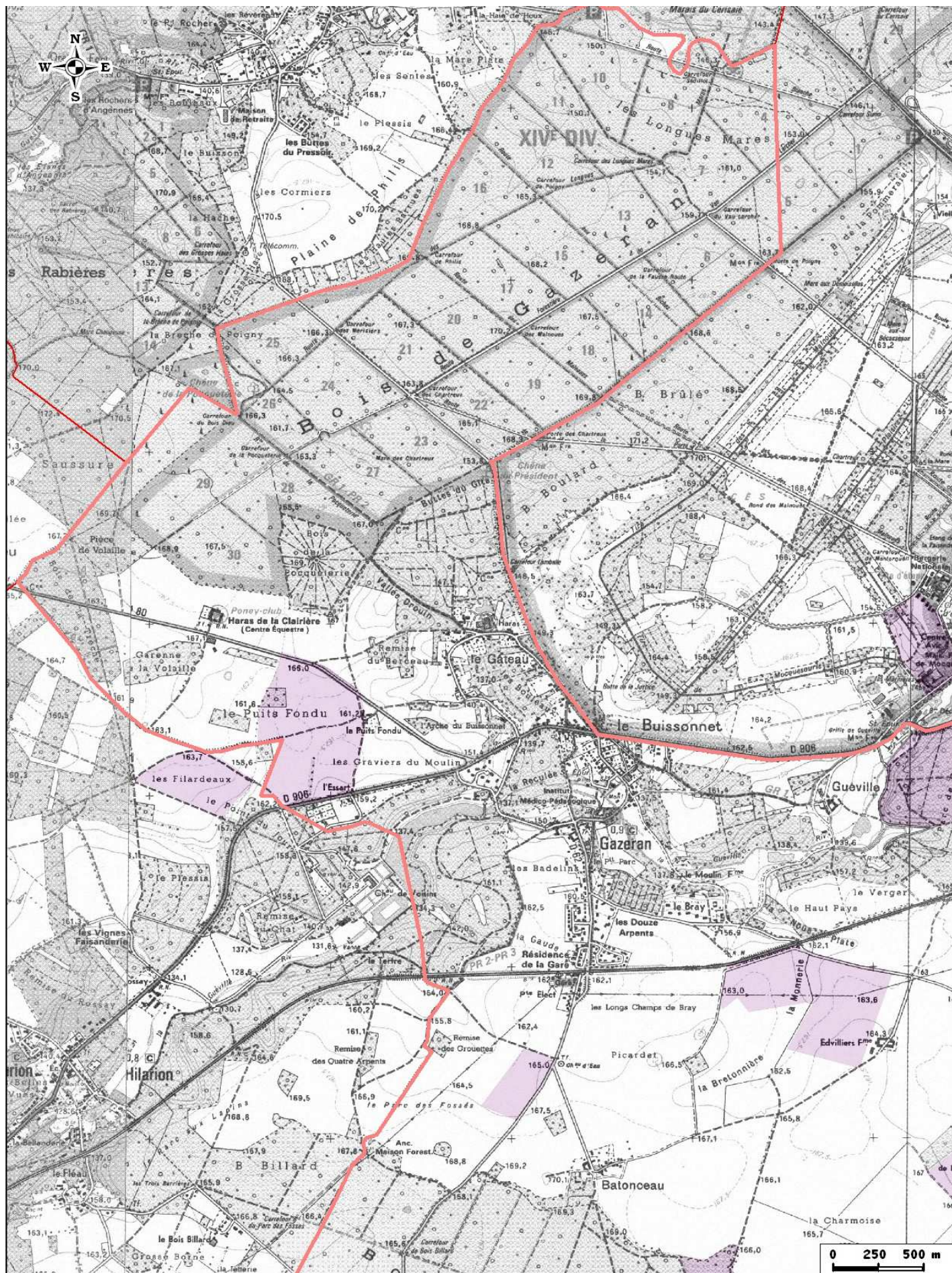

Cartographie des risques naturels prévisibles (2/2)

Version actualisée au 15 février 2006 (échelle 1/25000^{ème})

